

## COME SI FA UNA FACCETTA?

Inizialmente, il dente viene preparato limando un sottile strato di smalto, per poter alloggiare lo spessore della **faccetta**: il procedimento può essere fatto in anestesia. Un'impronta del dente viene poi rilevata in modo da ottenere un modello dal quale costruire la **faccetta**.

Se necessario, tra una seduta e l'altra, viene applicata al dente una **faccetta** provvisoria, che sarà tolta per cementare la **faccetta** definitiva.

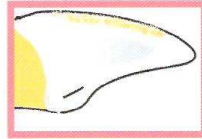

Dente con macchia permanente.

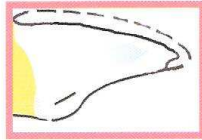

Dente preparato.



La **faccetta** viene inserita nel dente.

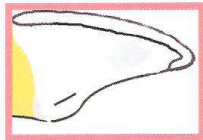

**Faccetta** cementata al dente.

## COME POSSO PRENDERMI CURA DI INTARSI E FACCETTE?

Spazzolare i denti con **intarsi** o **faccette** dopo ogni pasto, come gli altri denti.

Passare quotidianamente (meglio la sera prima di coricarsi) tra dente e dente il filo o lo scovolino interdentale, prestando particolare attenzione al bordo gengivale.

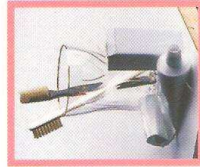

Per prevenire danni o fratture alle **faccette** evitare di addentare cibi od oggetti troppo duri (es. ghiaccio).

I denti con **faccette** o **intarsi**, come tutti gli altri denti, richiedono controlli periodici (normalmente ogni sei mesi). Controlli regolari associati ad una scrupolosa igiene orale, oltre a mantenere sani denti e gengive, permettono ai vostri **intarsi** e/o **faccette** di durare a lungo.



# INTARSI E FACCETTE

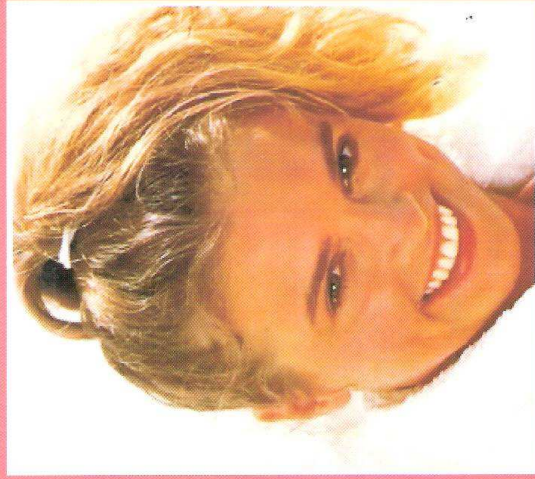

**COSA SONO**

**PERCHÉ SI FANNO**

**DI CHE MATERIALE SONO FATTI**

**COME SI APPLICANO**

**COME PRENDERSENE CURA**

AMBULATORIO DENTISTICO "MADONNA BIANCA"  
dott. M. CORRADINI - dott. A. ROSSI  
38100 TRENTO - Via Menguzzato, 87/B  
Tel. 0461.934642 - Fax 0461.394693  
e-mail: [dentistico@dnret.it](mailto:dentistico@dnret.it)  
Indice fiscale e Partita IVA 01491640221  
ISAN BTB: IT 65 R 03240 01804 000004060011



Tutti i diritti riservati. Ogni riproduzione vietata.  
Distribuito da [www.dentalk.it](http://www.dentalk.it) - Tel. 0444-416295

## COSA SONO GLI INTARSI E PERCHE' VENGONO FATTI?

Un **intarsio** è un restauro che viene cementato sulla parte masticatoria di un dente premolare o molare.

Gli **intarsi** permettono di salvaguardare la struttura dentale sana rimasta e di ricostruire con ottimi risultati estetici e funzionali, anche parti del dente estese. Costituiscono una valida alternativa alle otturazioni in denti danneggiati da carie o usura che tuttavia, non hanno bisogno di essere ricoperti con una capsula.

Un **intarsio** può essere fatto per varie ragioni:

- In alternativa ad un'otturazione molto grande, che potrebbe risultare non sufficientemente robusta.
- Per evitare l'uso dell'amalgama d'argento nelle otturazioni.
- Quando si voglia ottenere un'otturazione nei denti posteriori con un risultato estetico ottimale (**intarsio** di ceramica o di resina).



Otturazioni in amalgama.



Le otturazioni sono state sostituite con **intarsi**.

## DI CHE MATERIALE SONO FATTI GLI INTARSI?

Gli **intarsi** possono essere fatti d'oro, di ceramica o di resine composite. Fino a qualche anno fa, la tecnica degli **intarsi** era limitata all'uso dell'oro, ma attualmente l'utilizzo di materiali dello stesso colore del dente sono in grado di conferire ai restauri con **intarsi**, ottimi risultati estetici. Il materiale più adatto al caso sarà scelto in base ad esigenze estetiche, tenendo in considerazione anche il notevole carico masticatorio al quale i denti posteriori sono sottoposti.



**Intarsi** in **ceramica**, il colore viene scelto in base a quello del dente interessato e dei denti vicini, con risultato estetico molto naturale.

## COME SI FA UN INTARSIO?



Dente cariato.

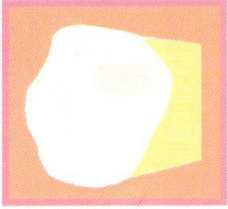

La carie è stata rimossa.

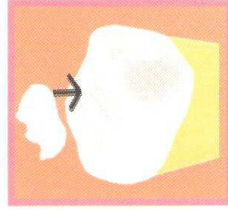

**Intarsio** viene inserito nel dente preparato.

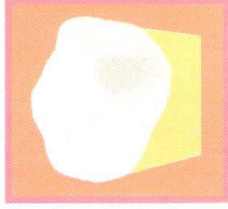

**Intarsio** cementato al dente.

Inizialmente, il dente viene preparato rimuovendone la parte danneggiata e modellato in maniera tale da poter alloggiare l'**intarsio**. Un'impronta del dente viene poi rilevata in modo da ottenere un modello dal quale viene costruito l'**intarsio**. Se necessario, tra una seduta e l'altra, viene applicato un restauro provvisorio, che sarà tolto per cementare l'**intarsio** definitivo.

## COSA SONO LE FACCETTE E PERCHE' VENGONO FATTE?

Le **faccette** sono dei sottili gusci di ceramica o di altro materiale dello stesso colore dei denti naturali, che vengono cementati sui denti anteriori, e ne ricoprono la parte frontale. Esse vengono costruite in ambiente extraorale, seguendo l'impronta del dente.

Le **faccette** possono essere fatte per:

- Mascherare spazi tra i denti (diastemi), macchie permanenti, difetti dello smalto.
- Correggere leggere irregolarità ortodontiche.
- Rivestire denti anteriori scheggiati o usurati.

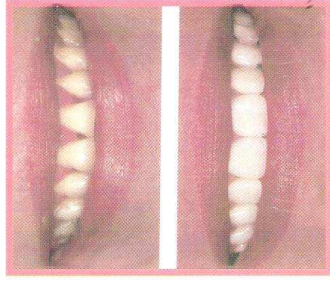

Prima e dopo l'applicazione di **faccette**.

## DI CHE MATERIALE SONO FATTE LE FACCETTE?

Le **faccette** possono essere di ceramica o di resine composite. Il materiale più adatto sarà scelto in base alle esigenze estetiche e funzionali del caso.

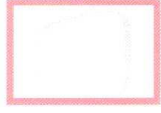

**Faccette** in **ceramica** hanno aspetto molto simile a quello dei denti naturali e mantengono nel tempo colore e lucentezza iniziali. Il colore viene scelto dal vostro dentista in base a quello degli altri denti presenti in bocca.